

Nom :

Prénom :

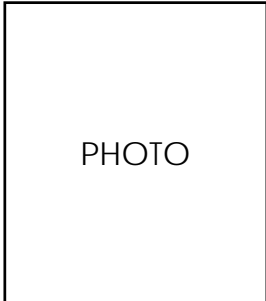

DOSSIER D'INSCRIPTION

Rentrée septembre 2010

QUEL DIPLÔME SOUHAITEZ-VOUS PREPARER en SEPTEMBRE 2010 ?
(si plusieurs choix, les numéroter par ordre de préférence)

- | | |
|---|--|
| <input type="checkbox"/> BTS Maintenance Industrielle | <input type="checkbox"/> BTS Industrialisation des Produits Mécaniques |
| <input type="checkbox"/> BTS Technico-Commercial | <input type="checkbox"/> BTS Electrotechnique (en projet) |
| <input type="checkbox"/> BTS Informatique de Gestion | <input type="checkbox"/> option développeur d'applications |
| | <input type="checkbox"/> option administrateur de réseaux locaux |

- | | |
|--|--|
| <input type="checkbox"/> BAC PRO Technicien d'Usinage | <input type="checkbox"/> BAC PRO Maintenance des Equipements Industriels |
| <input type="checkbox"/> BAC PRO Pilotage de Systèmes de Production Automatisée | |
| <input type="checkbox"/> BAC PRO Technicien Chaudronnerie Industrielle (Roanne) | |
| <input type="checkbox"/> BAC PRO Electrotechnique Energie Equipements Communicants | |

- CAP Conduite de Systèmes Industriels- option usinage (Saint-Etienne et Roanne)
- CAP Réalisation en Chaudronnerie Industrielle (Roanne)

Date de naissance :/...../..... Age : Lieu de naissance

Sexe : M F

Nationalité : Email :

Téléphone fixe : Téléphone portable :

Adresse :

BILAN DES 3 DERNIERES ANNEES :

Année	Nom de l'établissement ou de l'entreprise	Classe ou activité salariale	Diplôme préparé ou obtenu
2009/2010			
2008/2009			
2007/2008			

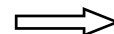

REPRESENTANT LEGAL

PERE

MERE

TUTEUR LEGAL

Nom : Prénom :

Adresse :

.....

Email : Tél. domicile :

Tél. professionnel : Tél. portable :

Profession du père :

Profession de la mère :

Profession du tuteur légal :

Êtes-vous titulaire du permis de conduire ? Oui Non

Pratiquez-vous un sport régulièrement ? Oui Non

Si oui, lequel :

**SI VOUS ÊTES EN CONTACT AVEC UNE ENTREPRISE
susceptible de signer avec vous un contrat d'apprentissage :**

Nom de l'entreprise :

Adresse :

Code postal : Ville :

Tél. : Fax : Email :

Activité de l'entreprise :

Personne à contacter :

Fonction :

COMMENT AVEZ-VOUS CONNU LE CFAI LOIRE ?

1. Presse (préciser) :

7. Infos dans votre collège/lycée

2. Salon de l'étudiant.....

8. Par notre site Internet

3. Mondial des Métiers.....

9. Par notre blog « tribudavenir.com »

4. Printemps des Métiers

10. Par des connaissances (famille, amis)

5. Infos dans votre CIO

11. Par une entreprise

6. Infos dans votre Mission locale

12. Autre (précisez)

PIECES A JOINDRE IMPERATIVEMENT A VOTRE DOSSIER

- 1 photocopie des bulletins scolaires de l'année en cours et de l'année précédente ou de la dernière formation suivie
- 2 photos d'identité récentes
- 1 photocopie du dernier diplôme obtenu (Brevet des collèges, BEP, BAC)
- 1 Curriculum Vitae
- 1 lettre de motivation manuscrite
- 1 attestation de recensement ou de journée d'appel à la défense
- Pour les étrangers : la photocopie de la carte de séjour en cours de validité (recto/verso) avec mention « Toute profession... »

Date et signature du candidat

Signature du représentant légal
(obligatoire pour les candidats mineurs)

**Nous vous encourageons à retourner ce dossier au plus vite,
même si vous n'avez pas d'entreprise.**

DOSSIER A RETOURNER



Saint Etienne

CFAI Loire

16 bis bd de l'Étivalière—BP 725
42950 Saint-Étienne Cedex 9
Tél : 04 77 93 17 49
Fax : 04 77 79 66 41
cfailoire@citedesentreprises.org
www.cfai-loire.fr



Roanne

CFAI Loire

Espace Valmy
225 route de Charlieu
42300 Roanne
Tél. 04 77 68 49 70
Fax 04 77 68 49 66

Procédure de recrutement

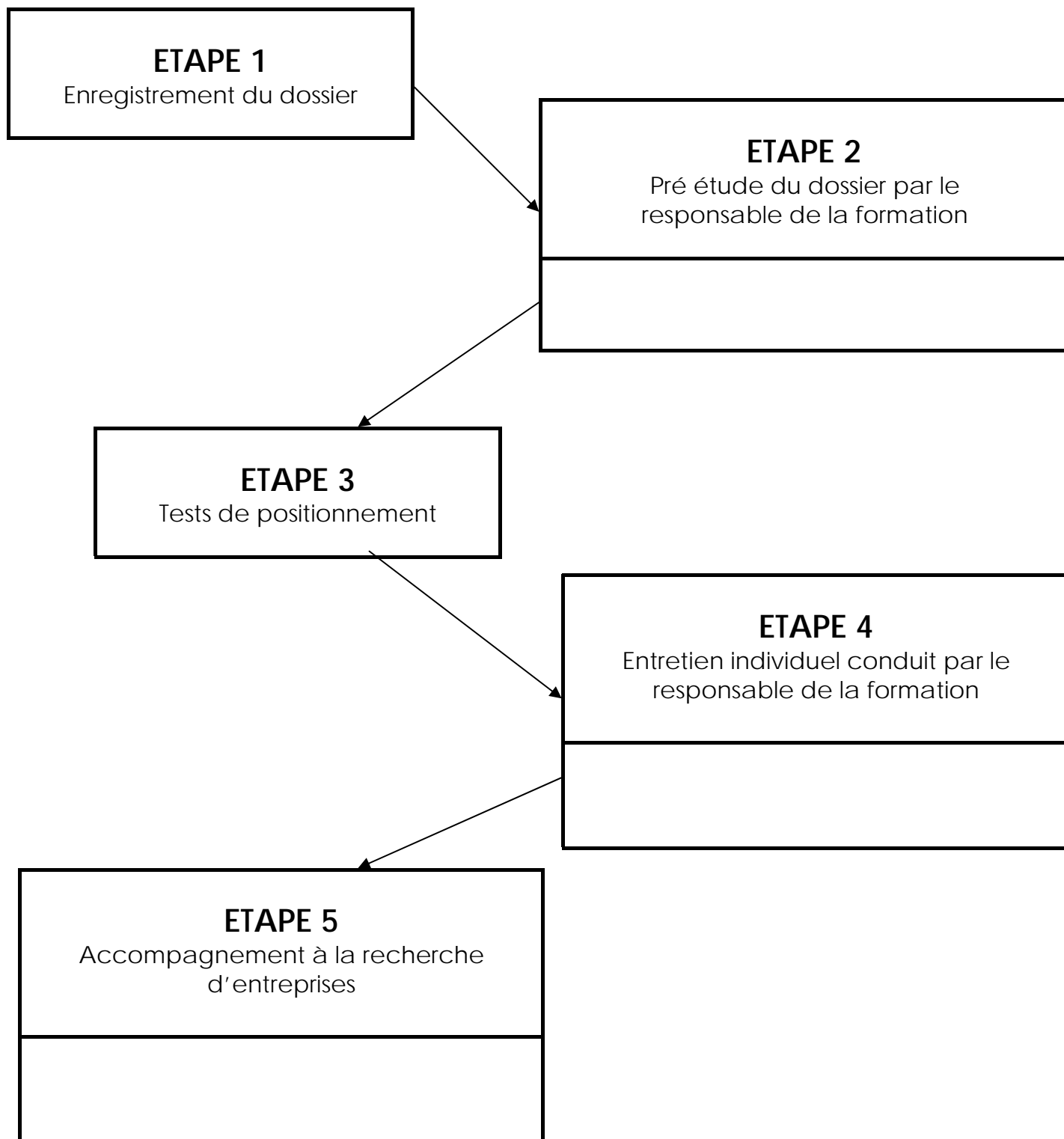

IMPORTANT

Le fait d'être candidat n'entraîne pas une admission automatique dans le groupe demandé.

Votre inscription à la formation sera définitive :

- si votre candidature est retenue par le CFAI Loire (analyse du dossier, tests et entretien),
- et si vous signez un contrat d'apprentissage avec une entreprise (un module d'accompagnement à la recherche d'entreprise est prévu dans la procédure de recrutement).